

■ 長期連泊用 料金カレンダー

2023年4月 - 2024年3月

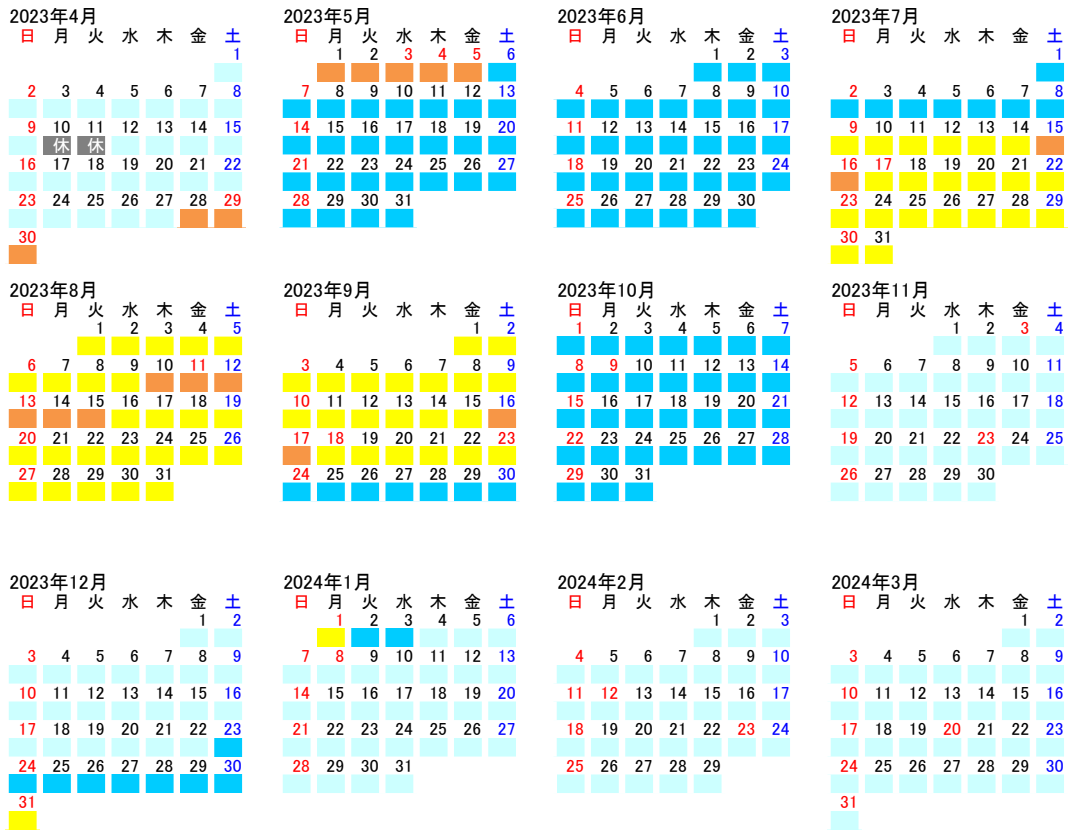

■ シーズン料金表 素泊り (消費税・サービス料込)

| 【ツイン】41㎡ 4～6階 | | SP | トップ | ショルダー | ボトム |
|---------------|------|---------|---------|---------|--------|
| 7泊～13泊 料金 | 室料 | 32,000 | 25,500 | 11,000 | 9,000 |
| | 1名利用 | @32,000 | @25,500 | @11,000 | @9,000 |
| | 室料 | 32,000 | 25,500 | 17,500 | 13,500 |
| | 2名利用 | @16,000 | @12,750 | @8,750 | @6,750 |
| 14泊～ 料金 | 室料 | 36,400 | 29,900 | 21,900 | 17,900 |
| | 3名利用 | @12,130 | @9,970 | @7,300 | @5,970 |
| | 室料 | 30,000 | 24,000 | 10,000 | 8,000 |
| | 1名利用 | @30,000 | @24,000 | @10,000 | @8,000 |
| 14泊～ 料金 | 室料 | 30,000 | 24,000 | 16,000 | 12,000 |
| | 2名利用 | @15,000 | @12,000 | @8,000 | @6,000 |
| | 室料 | 34,400 | 28,400 | 20,400 | 16,400 |
| | 3名利用 | @11,470 | @9,470 | @6,800 | @5,470 |

ツイン(41㎡)



- ・喫煙5階、禁煙 4 or 6 階
- ・3名1室の場合、エキストラベッドを1台追加
- ・ドッグフレンドリールームもあり(2階)

| 【D-ツイン】41㎡ 7～9階 | | SP | トップ | ショルダー | ボトム |
|-----------------|------|---------|---------|---------|---------|
| 7泊～13泊 料金 | 室料 | 36,000 | 29,500 | 13,000 | 11,000 |
| | 1名利用 | @36,000 | @29,500 | @13,000 | @11,000 |
| | 室料 | 36,000 | 29,500 | 21,500 | 17,500 |
| | 2名利用 | @18,000 | @14,750 | @10,750 | @8,750 |
| 14泊～ 料金 | 室料 | 40,400 | 33,900 | 25,900 | 21,900 |
| | 3名利用 | @13,470 | @11,300 | @8,630 | @7,300 |
| | 室料 | 34,000 | 28,000 | 12,000 | 10,000 |
| | 1名利用 | @34,000 | @28,000 | @12,000 | @10,000 |
| 14泊～ 料金 | 室料 | 34,000 | 28,000 | 20,000 | 16,000 |
| | 2名利用 | @17,000 | @14,000 | @10,000 | @8,000 |
| | 室料 | 38,400 | 32,400 | 24,400 | 20,400 |
| | 3名利用 | @12,800 | @10,800 | @8,130 | @6,800 |

D-ツイン(41㎡)

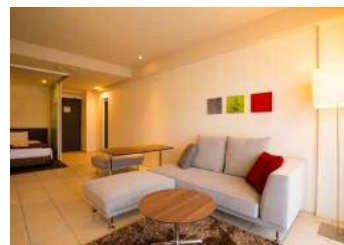

- ・連泊など「お部屋での滞在時間が長い」お客様におすすめ
- ・足を伸ばして寛げるソファ、食事がしやすい大き目のテーブル、他家電・設備あり
- ・ドッグフレンドリールームもあり(3階)

【清掃について】

原則3日に1回とさせていただきます。
ただタオル交換、アメニティの補充等は毎日可能です。